CGIL

CISL

UIL

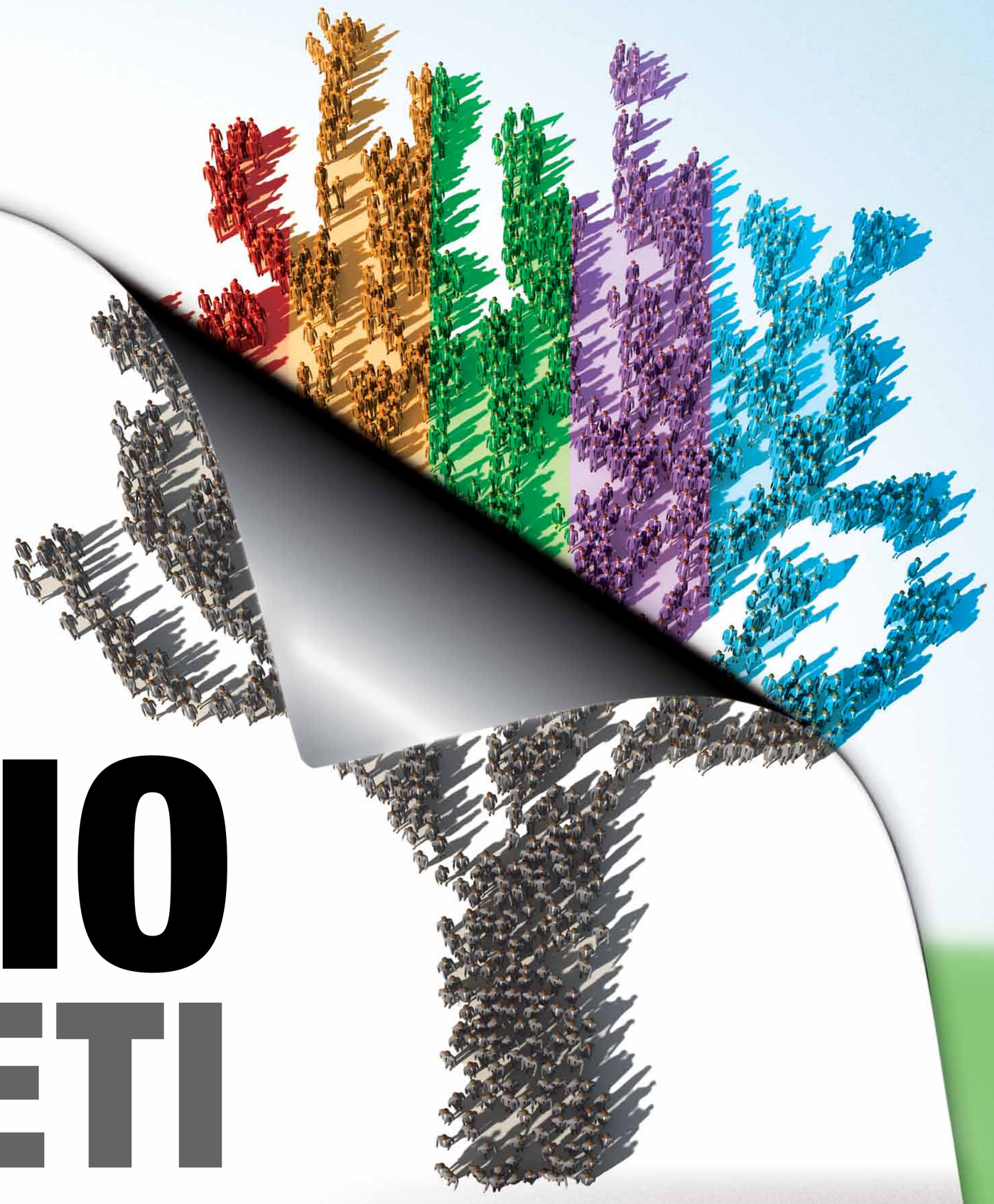

PRIMO MAGGIO 2012 RIETI

LAVORO E CRESCITA PER USCIRE DALLA CRISI

Piazza Mazzini ore 10,00 - Comizio conclusivo in Piazza Cesare Battisti

Susanna Camusso
Raffaele Bonanni
Luigi Angeletti